

¿Dónde están?

14/03/25

morena
La esperanza de México

PERSONAS DESAPARECIDAS, NO
LOCALIZADAS Y LOCALIZADAS MUERTAS EN
LOS SEXENIOS MORENOS

1/10/2018 al 11/03/2025

71 mil 147

EN MÉXICO DESAPARECEN...

30

personas

24

DE ESAS....

9 mil 385

personas han sido encontradas

SIN VIDA

4

cada 24 hrs...

HOMBRES

MUJERES

desaparecidas y no localizadas

7 de cada 10

3 de cada 10



984

Octubre 2024
mes con +
desaparecidos

423

febrero 2025
mes con +
desaparecidas

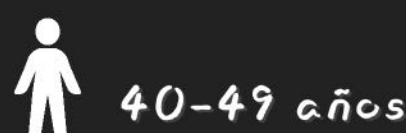

DE CADA 10...

Localizados muertos

9 de cada 10

1 de cada 10



El año de más desaparecidos fue
2024: 13 mil 508



162 días

de Claudia Sheinbaum

*** Datos del 10/10/2024 al 11/03/2025



7 mil 112

Personas desaparecidas, no localizadas y localizadas muertas en los sexenios morenos

+46%

44 cada

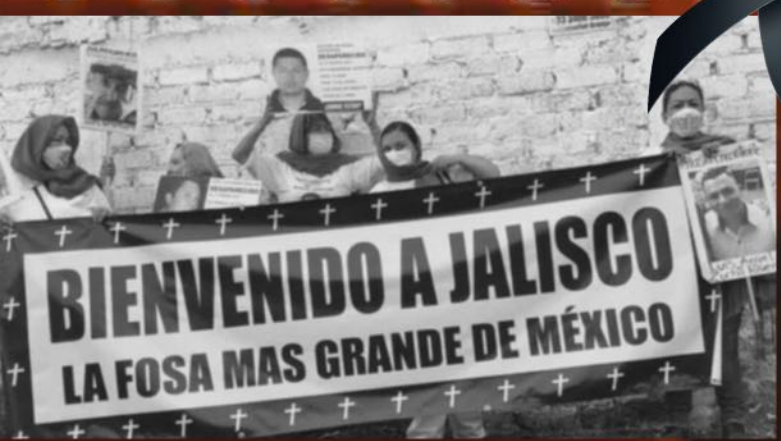

¿408?

encontradas sin vida.... oficialmente

LUTO NACIONAL POR LOS CAMPOS DE EXTERMINIO

PRÓXIMO 15 DE MARZO

- Febrero 2025: Hallan campamento de disolución de cuerpos en ácido y fosas clandestinas en Río Verde, SLP.
- Marzo 2025: Guerreros Buscadores de Jalisco, hallan más de 400 pares de zapatos en el rancho "Izaguirre Ranch" ya cateado por la FGR en 2024. Era un centro exterminio y entrenamiento.

Tamaulipas:

- Ejido La Retama: Descubren crematorio clandestino (cantidad de restos desconocida).
- Libramiento Sur II: Identifican sitio de exterminio, según "Lazos Unidos por Encontrarlos".



de cada 10 hombres tenían entre 20 y 29 años

de cada 10 mujeres tenían entre 40 y 49 años



"Yo tengo más de 15 casos que no tienen denuncia", aseguró en entrevista telefónica. "Nada más ayer [8 de enero], yo publiqué más de siete fichas [de personas desaparecidas]; de esas siete, se localizaron dos con vida y uno sin vida. Ninguno de los tres tenía denuncia".

Reynalda Pulido, fundadora del colectivo Madres en Lucha por tu Regreso a Casa



La otra parte muy importante es el análisis de contexto: ¿en qué contexto desaparece una persona? Si estuvo vinculado con un tema familiar, si estuvo vinculado con un tema de delincuencia organizada, si estuvo vinculado con un tema de pareja, cuáles fueron las condiciones en las que desaparece una persona

Claudia Sheinbaum, 10/03/25

